

ORGANIGRAMA ESPECIFICO

Código OE-SAVRH	Versión 02	Fecha Edición 16/06/23	Vigencia 16/06/25
---------------------------	----------------------	----------------------------------	-----------------------------

Organigrama Especifico del Área: Subsecretaría de Administración y Recursos Humanos

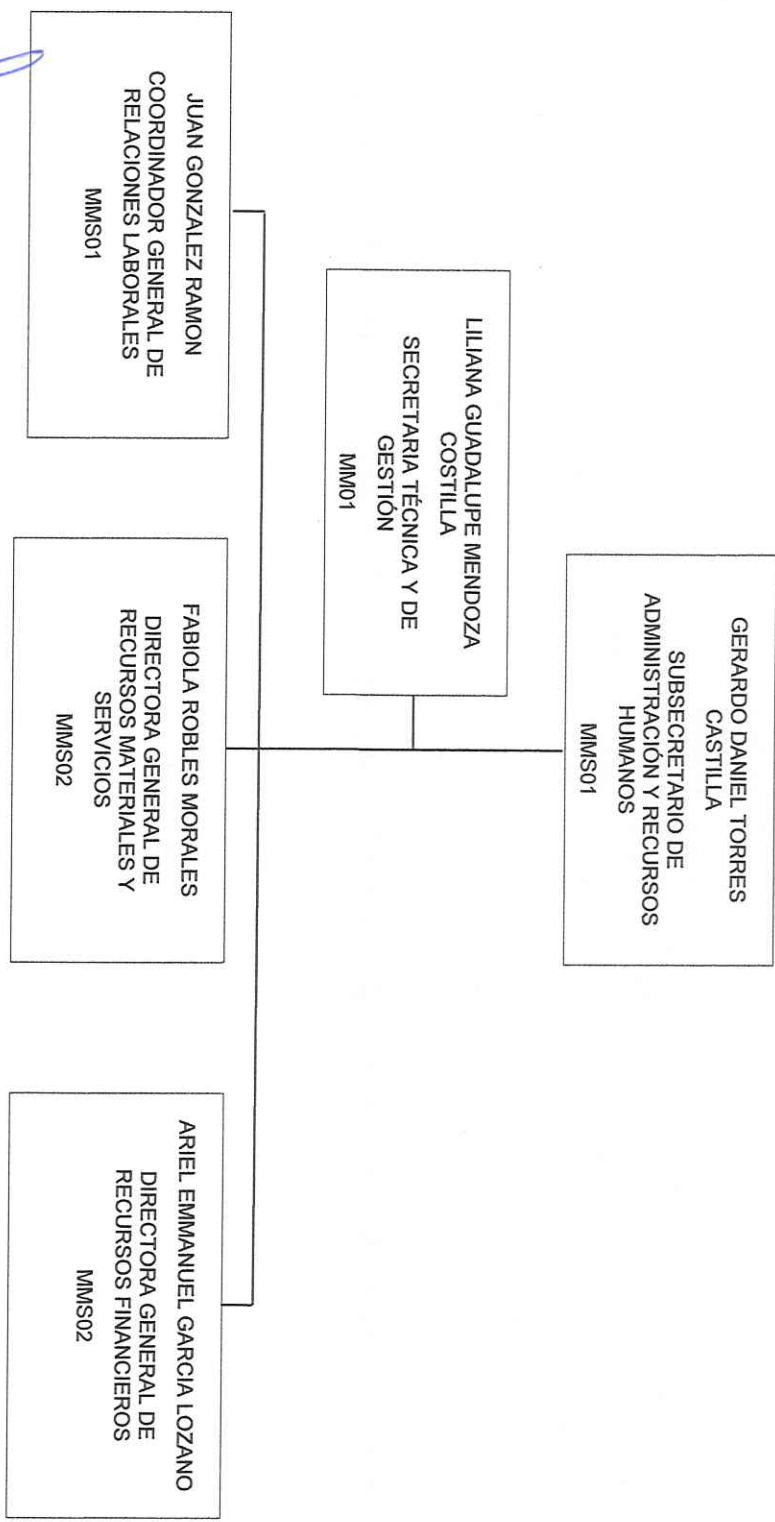

Elaboró
 Lic. Liliana Guadalupe Mendoza Costilla
 Secretaria Técnica y de Gestión

Revisó
 Lic. Gerardo Daniel Torres Castilla
 Subsecretario de Administración y Recursos Humanos

Aprobó
 Lic. Francisco Saracho Navarro
 Secretario de Educación

ORGANIGRAMA ESPECÍFICO

Código OE-SAVRH	Versión 02	Fecha Edición 16/06/23	Vigencia 16/06/25
---------------------------	----------------------	----------------------------------	-----------------------------

Organigrama Especifico del Área: Subsecretaría de Administración y Recursos Humanos

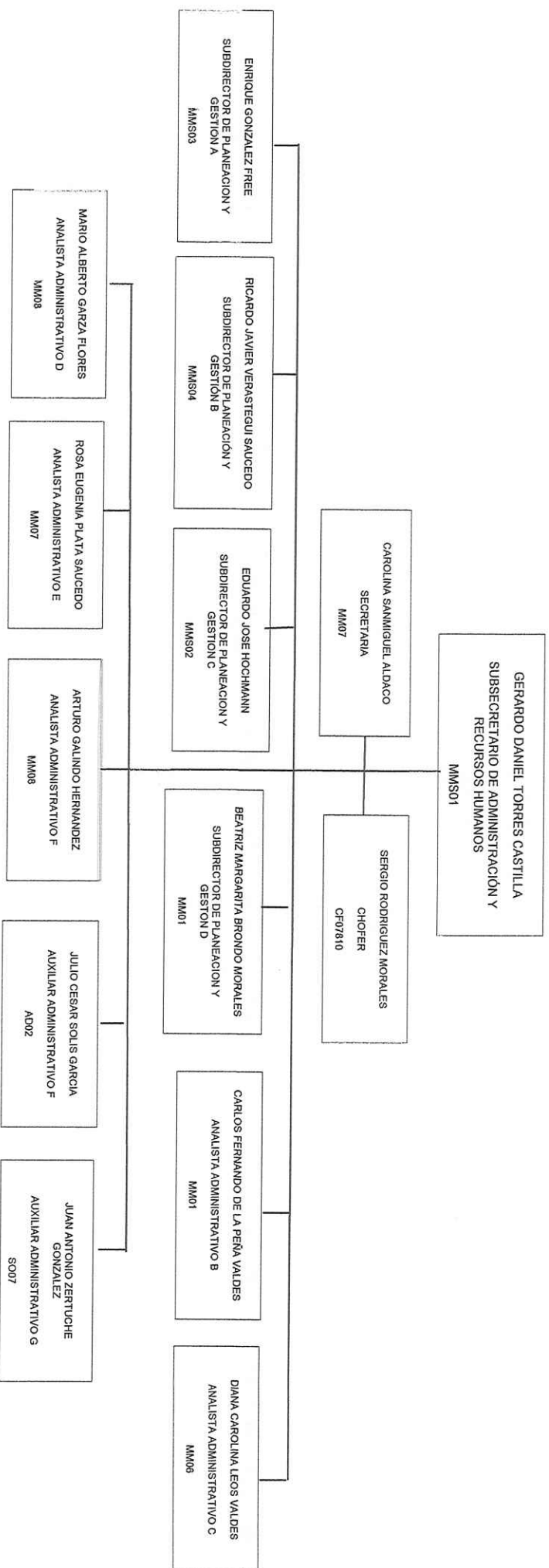

Elaboró
Lic. Liliana Guadalupe Mendoza Costilla
Secretaría Técnica Y de Gestión

Revisó
Lic. Gerardo Daniel Torres Castilla
Subsecretario de Administración y Recursos Humanos

Aprobó
SMT
Lic. Francisco Saracho Navarro
Secretario de Educación

ORGANIGRAMA ESPECÍFICO

Código OE-SAVRH	Versión 02	Fecha Edición 16/06/23	Vigencia 16/06/25
---------------------------	----------------------	----------------------------------	-----------------------------

Secretaría Técnica y de Gestión

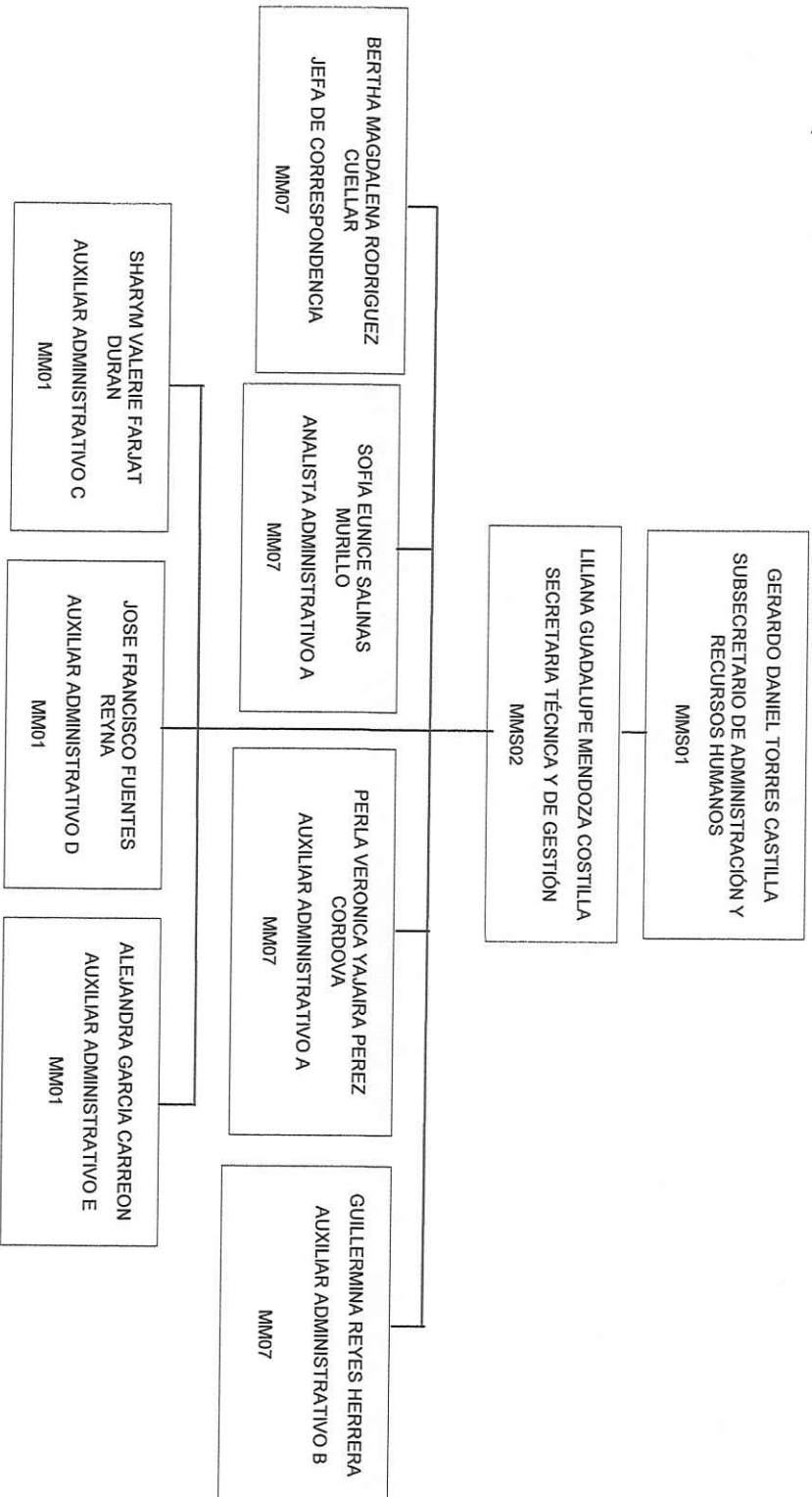

Elaboró
 Lic. Liliana Guadalupe Mendoza Costilla
 Secretaria Técnica y de Gestión

Revisó
 Lic. Gerardo Daniel Torres Castilla
 Subsecretario de Administración y Recursos Humanos

Aprobó
 Lic. Francisco Saracho Navarro
 Secretario de Educación