

Código PE-DS-IDDIEC-DE-06	Versión 01	Fecha Edición 16/06/23	Vigencia 16/06/25
-------------------------------------	----------------------	----------------------------------	-----------------------------

Procedimiento Específico Uso y Difusión de Resultados de Planea Básica/Media Superior

Elaboró



Lic. Verónica Garza Domínguez
Subdirectora de Recursos Humanos

Revisó

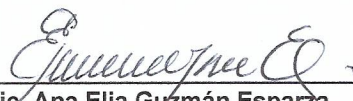

Lic. Ana Elia Guzmán Esparza
Directora de Evaluación

Aprobó

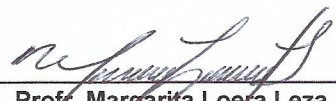

Profr. Margarita Loera Leza
Directora General

Código PE-DS-IDDIEC-DE-06	Versión 02	Fecha Edición 16/06/2023	Vigencia 16/06/2025
-------------------------------------	----------------------	------------------------------------	-------------------------------

1. OBJETIVO.

Conocer en qué medida los estudiantes logran el dominio de un conjunto de aprendizajes esenciales al término de la Educación Primaria, Educación Secundaria y Educación Media Superior.

2. ALCANCE

La evaluación se realizará a todos los alumnos sexto grado de educación primaria, así como a los alumnos tercer grado de educación secundaria y a los alumnos del último grado/semestre/trimestre/tetramestre de educación media superior de todas las escuelas del país, públicas y privadas.

Comprende también las escuelas de educación básica para estudios estatales, nacionales e internacionales.

3. POLÍTICAS DE OPERACIÓN

Calendario de Evaluaciones por parte de la SEP. Se establece coordinación entre autoridades federales y la autoridad estatal para su aplicación y seguimiento de las pruebas programadas.

4. TÉRMINOS Y DEFINICIONES

Reactivo: Unidad básica de medida de un instrumento de evaluación que consiste en una pregunta o instrucción que requiere una respuesta del sujeto.

Aplicadores: Personas físicas con función de auxiliar para la aplicación de la evaluación.

Desempeño: Es el resultado obtenido por la persona evaluada con un instrumento de evaluación educativa.

Dominio: Conjunto de conocimientos, habilidades, destrezas actitudes u otros atributos que tienen las siguientes propiedades: límites, extensión y definición. También se puede aplicar a contenidos, procedimientos u objetos.

Educación Básica: Tipo de educación que comprende los niveles de preescolar, primaria y secundaria en todas sus modalidades, incluyendo la educación indígena, la especial y la que se imparte en los centros de educación básica para adultos.

Educación media superior: tipo de educación que comprende el nivel de bachillerato, los demás niveles equivalentes a este, así como la educación profesional que no requiere bachillerato o sus equivalentes.

Evaluación: Acción de emitir juicios de valor que resultan de comparar los resultados de una medición u observación con referente previamente establecido.

Código PE-DS-IDDIEC-DE-06	Versión 02	Fecha Edición 16/06/2023	Vigencia 16/06/2025
-------------------------------------	----------------------	------------------------------------	-------------------------------

Instrumento de evaluación: Técnicas de medición y recolección de datos que suelen tener distintos formatos, atendiendo a la naturaleza de la evaluación, por ejemplo, instrumentos de selección de respuesta, instrumentos de respuesta construida, cuestionarios, observaciones, portafolios, entre otros.

PLANEA: Plan Nacional para las Evaluaciones de los Aprendizajes.

5. RESPONSABILIDAD Y AUTORIDAD

DGADAE de la SEP. Genera base de datos y notifica a la entidad de la información.

Director de Evaluación del IDDIEC. Descarga materiales de la aplicación y elabora presentación de resultados.

Director General del IDDIEC. Recibe información y realiza los ajustes necesarios.

Nivel educativo. Entrega base de datos con las diferentes variables para su difusión.

6. DESCRIPCIÓN

RESPONSABLE	No. DE ACTIVIDAD	ACTIVIDAD
DGADAE	1	Genera Base de Resultados por Alumno y Escuela
DGADAE	2	Notifica a la Entidad que la Información está en el Portal
Director de Evaluación del IDDIEC	3	Recibe B.D del Portal de DGADAE
Director de Evaluación del IDDIEC	4	Elabora Presentación para Dirección General y el Secretario
Director General del IDDIEC	5	Recibe Información y Hace Ajustes
Despacho Secretario	6	Recibe Presentación y Tarjeta
SEB/SEMS	7	Presenta los Resultados a los Niveles Educativos
Nivel Educativo	8	Se Entrega B.D de las Diferentes Variables para su uso y Difusión

7. DIAGRAMA DE FLUJO

Ver Anexos

8. ANEXOS

Código	Nombre del Documento
F-007	Diagrama de Flujo Uso y Difusión de Resultados de Planea Básica/Media Superior
F-008	Uso y difusión de Resultados

DIAGRAMA DE FLUJO

PE-DS-IDDIEC-DE-06

Procedimiento Específico Uso y Difusión de Resultados de Planea Básica/Media Superior



Código DF-DS-IDDIEC-DE-06	Versión 01	Fecha de Edición 16/06/23	Vigencia 16/06/25
-------------------------------------	----------------------	-------------------------------------	-----------------------------

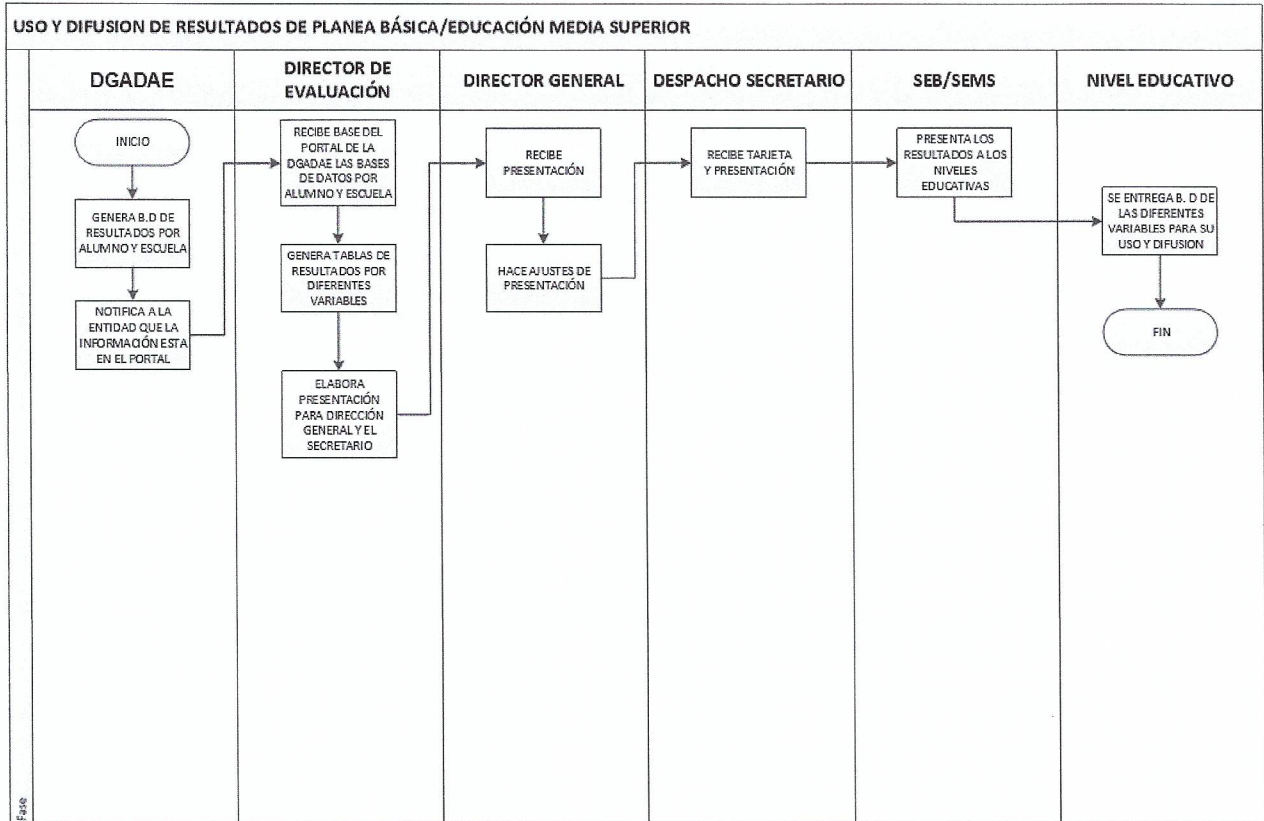

ANEXO

PE-DS-IDDIEC-DE-06

**Procedimiento Específico Uso y Difusión de Resultados
de Planea Básica/Media Superior**

Código PE-DS-IDDIEC-DE-06	Revisión 02	Fecha Edición 16/06/2023	Vigencia 16/06/2025
-------------------------------------	-----------------------	------------------------------------	-------------------------------

Dato	No de Identificación	Contenido
PROCESO	1	NOMBRE DE LA EVALUACIÓN
SOSTENIMIENTO	2	SOSTENIMIENTO AL QUE PERTENECE
ALUMNOS	3	ALUMNOS QUE SE EVALUARON
ESCUELAS	4	ESCUELAS QUE SE EVALUARON

Código PE-DS-IDDIEC-DE-06	Revisión 02	Fecha Edición 16/06/2023	Vigencia 16/06/2025
-------------------------------------	-----------------------	------------------------------------	-------------------------------

Plan Nacional para la Evaluación de los Aprendizajes (PLANEA)

1

Fecha de aplicación 11 y 12 de junio de 2019

PLANEA 03 Secundaria 2019		
Sostenimiento	Alumnos	Escuelas
General ²	9 082 ³	163 ⁴
Particular	5 307	178
Técnica	8 511	159
Telesecundaria	1 017	104
Total	23 917	604

Código RI-DEV-06	Versión 02	Fecha Edición 16/06/2023	Vigencia 16/06/2025
----------------------------	----------------------	------------------------------------	-------------------------------

Nombre del Procedimiento: Uso y difusión de resultados de PLANEA Básica/Media Superior

Área: Evaluación

RIESGO	CAUSA	ACCIÓN	RESPONSABLE	PLAZO	FRECUENCIA	EVIDENCIAS
No contar resultados para poder compartirlos con las escuelas y que ellos no puedan realizar mejoras en los aprendizajes	Que no sean compartidas la bases de datos de datos en tiempo y forma	Verificar base de datos definitiva e información	DGADAE Dirección de Evaluación	Anual	Semestral	Informes y reportes de resultados